111(下)

龍騰 總複習&分冊

參考書總目錄

普高+技高

最新資訊
通通在這裡

#1

1110002/A/000000

龍騰文化
肯定自己 ➤ 肯定不同

●本目錄為111年11月編印

邁向升學之戰

龍騰為師生打造最全

111(下) 普高參考書產品表

專攻學測

書系		難易度	國文	英文	數 A	數 B	物理	化學	生物	地科	歷史	地理	公民
總複習講義	新關鍵	中偏難											
	100滿級分	中偏難										上下共2冊	
	好好學	中等											
參考書	學霸筆記	中等	✓								✓	✓	✓
試題書	新全勝	學測難度	✓	✓	✓	✓	✓	✓	✓	✓	✓	✓	✓
	超素養	中偏難											
	超模	學測難度	✓	✓	✓		✓自然合科				✓社會合科		
學測複習卷			龍騰版 14回	龍騰版 13回	14回	14回	14回	14回	12回	12回	16回 10回	16回 10回	16回 10回

專攻分科測驗

書系		難易度	數學甲	物理	化學	生物	歷史	地理	公民
試題書	考前攻略	中偏難	✓	✓	✓	✓	✓	✓	✓

分冊參考書

書系		國文	英文	數學	物理	化學	生物	地科	歷史	地理	公民
分冊	領航	高一 高二 高三	高一 高二 高三	高一	(全)	(全)	(全)	(全)	高一 高二	高一 高二	高一 高二
試題書	月考王	龍騰版 高一 高二 高三	龍騰版 高一 高二 高三	高一 高二 (3A、4A)	(全)	(全)	(全)	(全)	高一 高二	高一 高二	高一 高二

面完備的複習補給

：團訂贈卷
：另有題庫檔案
：另有教學檔案
：提供 google 表單測驗卷
：提供線上題測
：提供電子書
：教學／解題影音

111㊦ 技高參考書產品表

專攻統測

類別		國文	英文		數學
閱讀	參考書	青春筆記 - 閱讀未來 2.0(技高版) 統測新趨勢新國文閱讀百分百 閱讀好試多	Light 素養閱讀二合一		
總複習	參考書	統測新趨勢 國文大進擊 搶救國文 統測複習 25 週			
	講義	關鍵雙 14 ！國文複習新策略	突破英文統測總複習講義 關鍵 16 週 英文統測總複習講義		新突破 數學 C 統測總複習講義 超簡單 數學 C 統測總複習講義 新突破 數學 B 統測總複習講義 超簡單 數學 B 統測總複習講義
主題書	參考書		單字／片語	統測必考！高頻率單字 Power 單字素養力 實用狄克生片語	超好用
			非選	非選厲害	
			文法	統測必考！高頻率文法	
	講義			突破英文文法總複習講義	
歷屆試題	試題書	國文統測歷屆試題	英文統測歷屆試題		數學 C 統測歷屆試題 數學 B 統測歷屆試題
統測卷		龍騰版國文統測總複習測驗卷 11 回（一～四冊） 跨版本國文統測全真模擬卷 12 回	龍騰版英文統測總複習測驗卷 12 回（高一～高二） 跨版本英文統測全真模擬卷 16 回 跨版本英文統測 ALL PASS+ 卷 16 回 跨版本英文統測 ALL PASS 卷 12 回		跨版本數學 C 統測全真模擬卷 8 回 跨版本數學 B 統測全真模擬卷 8 回

國文科
素養試題
設計殿堂級
龍騰
跟學測一模一
數學科
全書提供影音解題
重棒出擊
超模
自然科
超模
數學A
超模
英文科
超模
社會科

超模

一樣的解題手感

全書系提供
卷卡合一答題本

分科測驗考前

龍騰準

考前攻略 數學甲
分科測驗16週
考前攻略 物理
分科測驗15週
考前攻略 化學
分科測驗15週
考前攻略 生物
分科測驗12週
考前攻略 地理
分科測驗16週
考前攻略 歷史
分科測驗16週
考前攻略 公民與社會
分科測驗16週

攻略

備好了

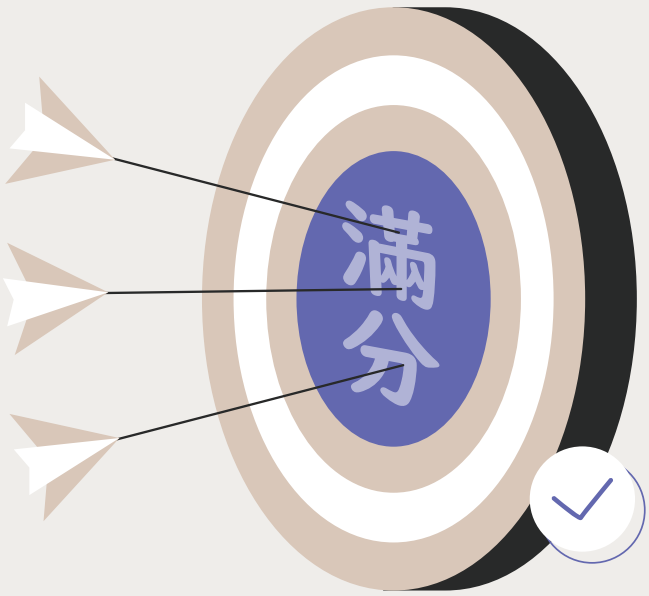

攻略重點 1：

瞄準分科測驗

加強分科測驗重點概念，貫通三年學習要點

攻略重點 2：

對準測驗目標

依分科測驗的測驗目標量身命題，真實的分科測驗體感

攻略重點 3：

題目題題精選

題目精雕細琢，題題切中核心概念

總複習

類別		適用年級	書號	書名	作者	備註	定價
閱讀	現代文	一～三	60614	跨閱 · 數理人文	王政凱、江伊薇 洪士薰、張珮娟 陳恕慧、黃頌喬	附解答本 菊 4K 試卷 9 回 ※ 另有教師用本 題庫檔案	300
閱讀	韻文	一～三	60615	縱橫詩詞曲－ 名家精選 200 篇	徐弘縉、王美珠 姚艾娟	附解答本 菊 4K 試卷 19 回	388
閱讀	綜合	一～三	60611	素養閱讀 72 變	林韋婷、陳卓欣 張珮娟、莊媚怡 楊棣娟、劉姿吟	附解答本 (含範文) 8K 試卷 12 回 $ 加購試卷詳解 定價 15 元 ※ 另有教師用本 題庫檔案	313
閱讀	綜合	一～三	60608	議題閱讀 333 － 混合題高分攻略	莊湙芬、張珮娟 許輔宸、黃家展 黃麗禎	附解答本 (含範文) 8K 試卷 14 回 $ 加購試卷詳解 定價 20 元 ※ 另有教師用本 題庫檔案	300
閱讀	綜合	一	60606	古今悅讀大熱門	許　婷、黃庭鈺	附解答本 8K 試卷 10 回 $ 加購試卷詳解 定價 20 元 ※ 另有教師用本 題庫檔案	275
閱讀	綜合	一～二	60621	青春筆記－閱讀未來 2.0 （普高版）	周家嵐	附解答本、習作簿 11K 試卷 28 回 $ 加購試卷詳解 定價 20 元 ※ 另有教師用本 題庫檔案 教學檔案	375
閱讀	綜合	二～三	60605	古今悅讀一百	許　婷、黃庭鈺	附解答本 8K 試卷 20 回 $ 加購試卷詳解 定價 30 元 ※ 另有教師用本 題庫檔案	388
閱讀	綜合	一～三	60612	讀霸！素養閱讀看這本	李榮景、陳子梅 陳怡伶	附解答本 菊 4K 試卷 10 回 $ 加購試卷詳解 定價 15 元 ※ 另有教師用本 題庫檔案	313
閱讀	綜合	一～三	60623	現時動態－從 60 組混合題 閱讀世界	王雅芬、詹佳鑫 龍　文	附解答本 8K 試卷 10 回 $ 加購試卷詳解 定價 10 元 ※ 另有教師用本 題庫檔案	350

類別	適用年級	書號	書名	作者	備註	定價
重點整理	一～三	60601	搶救國文大作戰（108 課綱適用）	徐弘縉	附試題本 團訂二選一贈送 8K 實力評量 17 回 16K 基礎測驗 35 回 加購實力評量詳解 定價 25 元 加購基礎測驗詳解 定價 25 元 ※ 另有試題本教師用本 題庫檔案	450
	二～三	60624	【學霸筆記】國文（108 課綱適用）	劉佳宜		160
工具書	一～三	60602	國學常識	王文河	8K 試卷 8 回 ※ 另有教師用本 題庫檔案	225
		60609	語典	王文河	附試題本 11K 試卷 20 回 ※ 另有題庫檔案	363
		60617	笑傲文學史 I	牟方芝、許柏真 劉作英	8K 試卷 16 回	275
		60618	笑傲文學史 II		8K 試卷 16 回	275
15 篇複習	一～二	60604	聚焦十五	王文河	附試題本 菊 4K 試卷 5 回 ※ 另有題庫檔案	338
國寫	二～三	60616	寫出素養力－ 六大單元教你迎戰國寫測驗	林雅鈴、張丰慈 張玲瑜、鄭螢綺 穆虹嵐、蔣錦繡	附寫作練習簿、參考答案本、國寫全真模擬題參考範文 ※ 另有教師用本	250
試題書	二～三	60619	【新全勝】國文學測 12 週	林淑娟、劉佳宜 楊姍錚 歐陽美慧	附解答本（含範文）、作文稿紙、答題卷	325
		60626	【超模】國文科學測 全真模擬題本 NEW	張珮娟、鄭慧敏	附解答本、答題本 ※ 另有教師用本	275

加深加廣專區 1

類別	適用年級	書號	書名	作者	備註	定價
國學常識	一～三	60602	國學常識	王文河	8K 試卷 8 回 ※ 另有教師用本 題庫檔案	225
語文表達與傳播應用	一～三	60622	思辨與口語表達	張玉明、李佩蓉 張丰慈、林雅鈴 何儒育、白依渟 賴彥全	※ 另有教師用本 教學檔案	248

表示團訂即贈送搭配試卷。

本目錄中所列之書籍價格，以實際成書標示為準。

加深加廣專區 2

類別	適用年級	書號	書名	作者	備註	定價
各類文學選讀	一～三	60608	議題閱讀 333 －混合題高分攻略	莊淮芬、張珮娟 許輔宸、黃家展 黃麗禎	附解答本 (含範文) 8K 試卷 14 回 加購試卷詳解 定價 20 元 ※ 另有教師用本 題庫檔案	300
	一～三	60614	跨閱 ・ 數理人文	王政凱、江伊薇 洪士薰、張珮娟 陳恕慧、黃頌喬	附解答本 菊 4K 試卷 9 回 ※ 另有教師用本 題庫檔案	300
	一～二	60621	青春筆記－閱讀未來 2.0 （普高版）	周家嵐	附解答本、習作簿 11K 試卷 28 回 加購試卷詳解 定價 20 元 ※ 另有教師用本 題庫檔案 教學檔案	375
	二～三	60625	刻在你心底的故事－ 古典小說影視課 NEW	莊嘉薰	※ 另有教師用本、 教學檔案（閱讀理解學習單）	248
專題閱讀與研究	一～三	60615	縱橫詩詞曲－名家精選 200 篇	徐弘縉、王美珠 姚艾娟	附解答本 菊 4K 試卷 19 回	388
		60617	笑傲文學史 I	牟方芝、許柏真 劉作英	8K 試卷 16 回	275
		60618	笑傲文學史 II		8K 試卷 16 回	275

總複習測驗卷

類別		適用年級	書號	書名	作者	開數回數	定價	加購詳解定價
專攻學測	全真卷	二～三	60905S	跨版本國文學測全真模擬卷 10 回	全國名師	11K 10 回 附國寫卷 2 回	144	184
	主題卷	二～三	60904S	跨版本國文學測主題卷 11 回	朱秋鳳、余曉菁 邱淑芬、林冠宇 林柏佑、林禹璇 許　婷、陳惠茵 郭珊珊、楊登喬	11K 11 回 附國寫卷 1 回	150	200
	閱讀卷	一～三	60907S	文學閱讀輕鬆點－ 閱讀理解卷 30 回	蘇子文、陶柔之 李　爚	8K 30 回	180	205
	龍騰版	三	60903S	龍騰版國文學測總複習測驗卷 (第一 ~ 五冊) － 14 回	林豐藝、絳　云	11K 14 回 附國寫卷 3 回	180	230
	15 篇	二～三	60906S	跨版本國文學測古文 15 篇素養複習卷－ 15 回	朱碧霞	菊 4K 15 回	120	145

表示團訂即贈送搭配試卷。

本目錄中所列之書籍價格，以實際成書標示為準。

分冊參考書

類別	適用年級	書號	書名	作者	備註	定價
分冊參考書	一	60101	【領航】國文 1	陳婉玲、李　洪澎客來	附解答本(含課本題)	350
		60102	【領航】國文 2	陳婉玲、澎客來	附解答本(含課本題)	350
	二	60103	【領航】國文 3	陳婉玲、澎客來王慧茹	附解答本(含課本題)	338
		60104	【領航】國文 4	陳婉玲、澎客來	附解答本(含課本題)	363
	三	60105	【領航】國文 5	陳婉玲、澎客來	附解答本(含課本題)	300
龍騰版試題書	一	60111	【月考王】國文 1	全國名師	附解答本、解題影音	250
		60112	【月考王】國文 2	全國名師	附解答本	250
	二	60113	【月考王】國文 3	全國名師	附解答本	250
		60114	【月考王】國文 4	全國名師	附解答本	200
	三	60115	【月考王】國文 5	全國名師	附解答本	200

分冊測驗卷

即日起，國文科分冊測驗卷，
將以『學生卷＋詳解卷』合套形式銷售與出貨

適用年級	書號	書名	作者	開數回數	定價	加購詳解定價
一	60001S1ST	國文1學習卷　中等	絳　云、陳一綾	菊 4K　15 回	90	120
	60001S2ST	國文1進階卷　中偏難	程美鐘、劉佳宜絳　云、陳一綾	菊 4K　15 回	90	120
	60002S1ST	國文2學習卷　中等	全國名師	菊 4K　15 回	90	120
	60002S2ST	國文2進階卷　中偏難	全國名師	菊 4K　15 回	90	120
二	60003S1ST	國文3學習卷　中等	林韋婷、陳卓欣陳秋燕、莊湘芬	菊 4K　15 回	90	120
	60003S2ST	國文3進階卷　中偏難	朱秋鳳、陳卓欣莊湘芬	菊 4K　15 回	90	120
	60004S1ST	國文4學習卷　中等	莊湘芬、林豐藝絳　云	菊 4K　15 回	90	120
	60004S2ST	國文4進階卷　中偏難	莊湘芬、林豐藝絳　云	菊 4K　15 回	90	120
三	60005S1ST	國文5學習卷　中等	莊媚怡、陳亮渟陳卓欣	菊 4K　13 回	78	100
	60005S2ST	國文5進階卷　中偏難	莊媚怡、陳亮渟陳卓欣	菊 4K　13 回	78	100

龍騰普高國文｜複習藍圖

試題練習

測驗卷

跨版本

學測古文 15 篇素養複習卷 15 回

跨版本

學測全真模擬卷 10 回

跨版本

學測主題卷 11 回

龍騰版

學測總複習測驗卷 14 回（第一～五冊）

文學閱讀輕鬆點—閱讀理解卷 30回

試題書

NEW 111.09

【超模】國文科學測全真模擬題本

【新全勝】國文學測 12 週

【月考王】國文 5

【月考王】國文 3
【月考王】國文 4

【月考王】國文 1
【月考王】國文 2

加深加廣

NEW 111.09

刻在你心底的故事—古典小說影視課

思辨與口語表達

國學常識

工具書寫作書

笑傲文學史 II

寫出素養力—六大單元教你迎戰國寫測驗

笑傲文學史 I

語典

學測
考前衝刺

重點整理

【學霸筆記】
國文

高三
海量刷題

搶救
國文大作戰

高二
系統複習

聚焦十五

高一
基礎打底

閱讀書

讀霸！
素養閱讀看這本

跨閱・數理人文

現時動態—
從 60 組混合題
閱讀世界

議題閱讀 333
—混合題高分
攻略

古今悅讀一百

青春筆記—
閱讀未來 2.0

古今悅讀
大熱門

素養閱讀
72變

縱橫詩詞曲—
名家精選 200 篇

New

新書推薦

60625

刻在你心底的故事—古典小說影視課

本書定位

適用新課綱加深加廣「各類文學選讀」、「專題閱讀與研究」課程。

本書重要特色

1. 全書 3 大主題，精選 **6 篇古典小說文本**，搭配閱讀理解學習單，回末以「多元教學」單元作延伸應用。
2. 書末提供 **3 個教學活動**：自傳寫作、專題報告、文創設計，對應升學與學習歷程需求。
3. 活潑有趣**影音**進行導讀，巧妙結合古典與現代。
4. 彩色編排，**動漫**風格，引領學生深入小說情境。

團訂贈 **閱讀理解學習單 Word 檔**

New

新書推薦

60626

【超模】國文科學測全真模擬題本

本書定位

1. 難易度：中等～中上。
2. 學測全真模擬試題。

本書重要特色

1. **殿堂級素養試題**：仿擬學測命題，試題融合「閱讀理解」、「圖表判斷」、「時事議題」、「跨領域」、「情境應用」。
2. **奪得頂標，雙管齊下**：6 回全真模擬試題，再附贈 1 回最新學測歷屆試題，共 7 回。
3. **全真模擬訓練，配套完整，加速衝刺**：附贈仿學測答題本，混合題提供評分原則，找到得分關鍵，複習自學更好懂。

隨書附 **解答本、答題本**

普高 英文 ENGLISH

總複習

類別		適用年級	書號	書名	作者	備註	定價
字彙	參考書	一～三	61601	學測字彙王 Level 3~5	廖柏州、黃鈺婷、石靜宜、白芷瑜	附練習題本 75 回、單字歷屆考題 單字 App 16K 試卷 75 回 ※ 另有題庫檔案、電子試卷 25 回	400
			61603	必考高頻率單字	江皆慶	附解答本 單字 App 11K 試卷 34 回 ※ 另有題庫檔案	338
文法	參考書	一～三	61626	KUSO 英文法	蔡鴻明等	附解答本 8K 試卷 15 回 ※ 另有題庫檔案	400
	講義		61811	英文文法總複習講義	陳啟賢、陳重宇	附解答本 16K 試卷 30 回 ※ 另有題庫檔案	375
			61812	英文文法，開麥拉！	蔡鴻明等	附解答本 8K 試卷 15 回 ※ 另有題庫檔案	363
句型	參考書	二～三	61651	瞄準句型 108	曾琦芬	附解答本 11K 試卷 24 回	325
		一～三	61652	新必背英文句型	匡德勳	附解答本 11K 試卷 10 回	288
閱讀	講義	二～三	61893	Read It Up! 閱讀素養力	蔡宛臻、陳　婕	附解答本、解題影音 11K 試卷 63 回 ※ 另有題庫檔案	350
	參考書		61672	讀霸英文學測五合一 (綜合測驗、文意選填、篇章結構、閱讀測驗、混合題)	鄭翔嬬、Michael McCollister	附解答本 16K 試卷 12 回 ※ 另有題庫檔案	275
翻譯與寫作	參考書	二～三	61692	大考翻譯 A 攻略	張琇雲	附解答本 16K 試卷 22 回	250
			61693	翻譯作文 Let's G.O.	余綺芳	附解答本、教學影片 16K 試卷 11 回	350
	講義		61891	Up! 英文寫作力	何信昌、徐　謙	附寫作練習本	275
聽力	參考書	二～三	61721	新大考英聽 A 攻略	李淑娟、Nick Kembel	附解答本、MP3 光碟、線上音檔	313
學測	試題書	三	61736	【新全勝】英文學測 16 週	聿立、施棋朗、Michael McCollister	附解答本	313
			61737	【超模】英文科學測全真模擬題本 NEW	黃瓊如 André Louw Nick Kembel	附答題本、解答本 ※ 另有教師用本	263

總複習測驗卷

類別	適用年級	書號	書名	作者	開數回數	定價
學測	二～三	61901S	龍騰版英文學測總複習測驗卷 13 回	石世鵬等	菊 4K　13 回	104

本目錄中所列之書籍價格，以實際成書標示為準。

加深加廣專區

類別		適用年級	書號	書名	作者	備註	定價
閱讀與寫作	講義	二～三	61893 + 61894	Read It Up! 閱讀素養力 + Read It Up! 閱讀素養力寫作活動手冊	蔡宛臻、陳　婕	附解答本、解題影音 11K 試卷 63 回	350 + 80
寫作	講義	二～三	61891	Up! 英文寫作力	何信昌、徐　謙	附寫作練習本	275
聽力	講義	二～三	61892	Up! 英語聽講力	劉志芳	附 MP3 光碟、聽力練習本 9 回、聽力練習本解答本 8K 試卷 3 回	250

分冊參考書

類別	適用年級	書號	書名	作者	備註	定價
分冊參考書	一	61101	【領航】英文 1	匡德勳等		388
		61102	【領航】英文 2	匡德勳等		375
	二	61103	【領航】英文 3	匡德勳等		400
		61104	【領航】英文 4 大改	匡德勳等		413
	三	61105	【領航】英文 5	匡德勳等		338
龍騰版試題書	一	61111	【月考王】英文 1	廖柏州等	附解答本、解題影音	213
		61112	【月考王】英文 2	陳敬安等	附解答本	200
	二	61113	【月考王】英文 3	廖柏州等	附解答本	225
		61114	【月考王】英文 4 大改	廖柏州等	附解答本	225
	三	61115	【月考王】英文 5	江吟梓等	附解答本	150

分冊測驗卷

適用年級	書號	書名		作者	開數回數	定價	加購詳解定價
一	61001S	英文 1 隨堂卷	中偏易	邱淑君	16K 24 回	65	
	61001S1	英文 1 學習卷	中等	江吟梓等	菊 4K 15 回	82	97
	61001S2	英文 1 進階卷	中偏難	李蕙芝等	菊 4K 15 回	82	97
	61002S	英文 2 隨堂卷	中偏易	邱淑君	16K 24 回	65	
	61002S1	英文 2 學習卷	中等	江吟梓等	菊 4K 15 回	82	97
	61002S2	英文 2 進階卷	中偏難	江吟梓等	菊 4K 15 回	82	97
二	61003S	英文 3 隨堂卷	中偏易	邱淑君等	16K 24 回	65	
	61003S1	英文 3 學習卷	中等	李蕙芝等	菊 4K 15 回	82	97
	61003S2	英文 3 進階卷	中偏難	李蕙芝等	菊 4K 15 回	82	97
	61004S	英文 4 隨堂卷	中偏易	邱淑君	16K 24 回	65	
	61004S1	英文 4 學習卷	中等	李蕙芝等	菊 4K 15 回	82	97
	61004S2	英文 4 進階卷	中偏難	李蕙芝等	菊 4K 15 回	82	97
三	61005S	英文 5 隨堂卷	中偏易	洪孟萍	16K 12 回	35	
	61005S1	英文 5 學習卷	中等	李蕙芝等	菊 4K 9 回	50	65
	61005S2	英文 5 進階卷	中偏難	李蕙芝等	菊 4K 9 回	50	65

表示團訂即贈送搭配試卷。

單字App，表示附數位教材。

龍騰普高英文 | 複習藍圖

高一 打好基礎

高二 提升實

單字

學測字彙王
Level 3~5

必考高頻率單字

句型

新必背英文句型

瞄準句型 108

文法

英文文法，開麥拉！

英文文法總複習講義

KUSO 英文法

翻譯寫作

大考翻譯 A 攻略

聽力

新大考英聽 A 攻略

月考試題

【月考王】英文 1

【月考王】英文 2

【月考王】英文 3

【月考王】英文 4

高三 衝刺學測

閱讀

Read It Up!
閱讀素養力

讀霸英文學測五合一

試題

【新全勝】英文
學測 16 週

【超模】英文科
學測全真模擬題本

翻譯作文 Let's G.O.

Up! 英文寫作力

測驗卷

龍騰版英文學測總複習測驗卷 13 回

加深加廣

Up! 英文寫作力

Read It Up!
閱讀素養力

Read It Up!
閱讀素養力
寫作活動手冊

Up! 英語聽講力

【月考王】英文 5

New

新書推薦

61737

【超模】
英文科學測全真模擬題本

本書定位

1. 專攻學測，試題設計緊扣學測趨勢。
2. 依學測考試難度、題型，擬真設計。

本書重要特色

1. 6 回英文科全真模擬試卷，檢測實力 + 訓練答題手感。
2. 附答題本，熟練卷卡合一作答要求。
3. 解析詳盡，文法題附文法解說、篇章附重要字詞、混合題附評分原則，精準掌握答題關鍵。

隨書附 **答題本、解答本**

Upgrade

加深加廣開課推薦

61893 + 61894

Read It Up! 閱讀素養力 + 寫作活動手冊

本書定位

加深加廣「閱讀與寫作」課程適用。

本書重要特色

1. 依據課綱 19 項議題選材，54 篇文本依照易、中、難安排，規劃 18 週教學進度。
2. 每週選一文本做主題延伸，教師用本中還有提供教學步驟，培養學生延伸思考與寫作能力。
3. 寫作活動手冊搭配主題，每個主題提供四個寫作活動，完整建構從閱讀到寫作的能力。

隨書附 **解答本、答題本**

Upgrade

加深加廣開課推薦

61892

Up! 英語聽講力

本書定位

加深加廣「英語聽講」課程適用。

本書重要特色

1. 一本訓練 3 種主流英聽檢測：英聽考試、中級英檢、新多益。
2. 漫畫情境搭配實用對話，可讓學生做角色扮演，適合高三下強化英文聽力與對話能力。
3. 教師用本提供超豐富補充內容，課堂教學更多元。

隨書附 **MP3 光碟、聽力練習本 9 回、聽力練習本解答本**

團訂贈 **教師用本、8K 試卷 3 回**

普高 數學 MATHEMATICS

總複習

類別		適用年級	書號	書名	作者	備註	定價
專攻學測	講義	二	62801	【微複習】數學一升二銜接講義 中等	施天民	附解答本 🎁 8K 試卷 6 回	150
		二～三	62802	【新關鍵】數學 A 學測總複習講義 中偏難	黃峻棋 黃　易	附解答本、練習題本、數學 B 補充講義 🎁 菊 4K 試卷 20 回 ※ 另有教學 PPT、題庫檔案、Google 小卷、雲端學堂	450
			62803	【好好學】數學 A 學測總複習講義 中等	游光榮 陳坤稜 吳宏道 柳宗佑	附解答本、練習題本、混合題教戰手冊 🎁 菊 4K 試卷 20 回 ※ 另有教學 PPT、題庫檔案、Google 小卷、雲端學堂	450
			62804	【好好學】數學 B 學測總複習講義 中等	黃峻棋 黃　易	附解答本、練習題本 🎁 菊 4K 試卷 20 回 ※ 另有教學 PPT、題庫檔案、Google 小卷、雲端學堂	450
	試題書	二～三	62601	【新全勝】數學 A 學測 16 週 中等	邱永鎮 劉憲澤	附解答本、重點整理手冊電子檔	288
			62602	【新全勝】數學 B 學測 12 週 中等	陳威旭 柳宗佑	附解答本	213
			62603	【超模】數學 A 學測全真模擬題本 中等	陳威旭 謝博凱 鄭凱方 林宜蓉	附解答本、影音解題、卷卡合一答題本 ※ 另有教師用本	188
分科測驗	試題書	三	62605	【考前攻略】數學甲分科測驗 16 週 中偏難	黃峻棋 黃　易	附解答本	338

總複習測驗卷

類別	適用年級	書號	書名	作者	開數回數	定價	加購詳解定價
學測卷	二～三	62901S	跨版本 數學 A 學測總複習測驗卷 14 回	毛鏘淵	菊 4K 14 回	98	128
		62902S	跨版本 數學 B 學測總複習測驗卷 14 回	孫信緯	菊 4K 14 回	98	128

🎁 表示團訂即贈送搭配試卷。

本目錄中所列之書籍價格，以實際成書標示為準。

分冊參考書

類別	適用年級	書號	書名	作者	備註	定價
分冊參考書	一	62101	【領航】數學 1	吳慧真、黃藝美		300
		62102	【領航】數學 2	吳慧真、黃藝美		313
跨版本試題書	一	62111	【月考王】數學 1	黃豊閎、陳仕忠	附解答本	188
		62112	【月考王】數學 2	黃豊閎、陳仕忠	附解答本	175
	二	62113	【月考王】數學 3A	李旺霖	附解答本	175
		62114	【月考王】數學 4A	李旺霖	附解答本	175

分冊測驗卷

適用年級	書號	書名		作者	開數回數	定價	加購詳解定價
一	62001S1	數學 1 學習卷	中偏易	蘇章瑋	8K 14 回	77	100
	62001S2	數學 1 進階卷	中偏難	沈燈賢	8K 14 回	77	100
	62002S1	數學 2 學習卷	中偏易	蘇章瑋	8K 17 回	92	115
	62002S2	數學 2 進階卷	中偏難	沈燈賢	8K 17 回	92	115
二	62003S1	數學 3A 學習卷	中偏易	蘇章瑋	8K 13 回	72	90
	62003S2	數學 3A 進階卷	中偏難	黃信淳	8K 13 回	72	90
	62004S1	數學 4A 學習卷	中偏易	蘇章瑋	8K 13 回	72	90
	62004S2	數學 4A 進階卷	中偏難	黃信淳	8K 13 回	72	90
	62007S1	數學 3B 學習卷	中偏易	蘇章瑋	8K 10 回	55	70
	62008S1	數學 4B 學習卷	中偏易	蘇章瑋	8K 11 回	60	75
三	62005S1	選修數學甲 (上) 學習卷	中等	蘇章瑋	8K 9 回	50	65
	62006S1	選修數學甲 (下) 學習卷	中等	蘇章瑋	8K 10 回	55	70
	62009S1	選修數學乙 (上) 學習卷	中等	蘇章瑋	8K 9 回	50	65
	62010S1	選修數學乙 (下) 學習卷	中等	蘇章瑋	8K 7 回	40	50

普高 物理 PHYSICS

總複習

類別		適用年級	書號	書名	作者	備註	定價
專攻學測	講義	二～三	63801	【新關鍵】圖解物理學測總複習講義 中偏難	徐健倫、許冠傑 張鴻傑、吳錫玠	附解答本、探究試題 PLUS 8K 試卷 6 回 ※ 另有教學 PPT	400
			63802	【好好學】物理學測總複習講義 中等	陳家騏、趙晉鴻	附解答本、線上複習課程、科學素養力解題影音 8K 試卷 6 回 ※ 另有教學 PPT	350
			63803	【逆轉勝】物理學測總複習講義 中等	鄭呈因	附解答本、學測歷屆試題本 8K 試卷 8 回 ※ 另有教學 PPT	400
	試題書	二～三	63601	【新全勝】物理學測 16 週 中偏難	許翠珍、黃宣翰 郭　勁	附解答本	263
			63602	【超素養】物理學測閱讀與探究 中偏難	盧政良、簡聿成 莊文治、周靈秀	附解答本 ※ 另有教師用本 教學 PPT	325
			41101	【超模】自然科學測全真模擬題本 跨科! 中等	王耀輝、謝道任 蔡任圃、張淵淑	附答題本 解答本 ※ 另有教師用本	325
分科測驗	試題書	三	63603	【考前攻略】物理分科測驗 15 週 中偏難	詹志偉（理王）	附解答本	325

總複習測驗卷

類別	適用年級	書號	書名	作者	開數回數	定價
學測卷	二～三	63901S	跨版本 物理學測總複習測驗卷 14 回	林欣達、趙振良 張力升	菊 4K　14 回	98

分冊參考書

類別	適用年級	書號	書名	作者	備註	定價
分冊參考書	—	63101	【領航】物理（全）	陸怡中、高銘宏 鍾　怡		338
跨版本試題書	—	63111	【月考王】物理（全）	陳丞翊、林榮彬	附解答本、解題影音	175

分冊測驗卷

適用年級	書號	書名	作者	開數回數	定價	加購詳解定價
—	63001S	物理（全）隨堂卷　中等	張銘傑、許翠珍	8K　10 回	55	70
	63001S1	物理（全）學習卷　中等	張銘傑、許翠珍	8K　10 回	55	70
二～三	63003S1	選修物理 I（全）學習卷　中等	張銘傑	8K　11 回	60	80
	63004S1	選修物理 II（全）學習卷　中等	張銘傑	8K　11 回	60	75
	63005S1	選修物理 III（全）學習卷　中等	張銘傑	8K　8 回	45	60
	63006S1	選修物理 IV（全）學習卷　中等	張銘傑	8K　8 回	45	60
	63007S1	選修物理 V（全）學習卷　中等	張銘傑	8K　8 回	45	60

表示團訂即贈送搭配試卷。

本目錄中所列之書籍價格，以實際成書標示為準。

普高 化學 CHEMISTRY

總複習

類別		適用年級	書號	書名	作者	備註	定價
專攻學測	講義	二～三	64801	【新關鍵】圖解化學學測總複習講義 中偏難	林永專	附解答本、探究試題 PLUS 8K 試卷 6 回 ※ 另有教學 PPT	400
			64802	【好好學】化學學測總複習講義 中等	黃怡螢	附解答本、線上複習課程、解題影音 8K 試卷 6 回 ※ 另有教學 PPT	350
	試題書	二～三	64601	【新全勝】化學學測 16 週 中等	詹志偉 (理王)	附解答本	263
			64602	【超素養】化學學測閱讀與探究 中偏難	謝道任	附解答本 ※ 另有教師用本 教學 PPT	300
			41101	【超模】自然科學測全真模擬題本 中等 跨科!	王耀輝、謝道任 蔡任圃、張淵淑	附答題本 解答本 ※ 另有教師用本	325
分科測驗	試題書	三	64603	【考前攻略】化學分科測驗 15 週 中偏難	吳麗蕙等	附解答本	325

總複習測驗卷

類別	適用年級	書號	書名	作者	開數回數	定價
學測卷	二～三	64901S	跨版本 化學學測總複習測驗卷 14 回	周致遠	菊 4K 14 回	98

表示團訂即贈送搭配試卷。

本目錄中所列之書籍價格，以實際成書標示為準。

分冊參考書

類別	適用年級	書號	書名	作者	備註	定價
分冊參考書	—	64101	【領航】化學（全）	李曉菁、黃娟娟		363
跨版本試題書	—	64111	【月考王】化學（全）	林騰起	附解答本、解題影音	225

分冊測驗卷

適用年級	書號	書名	作者	開數回數	定價	加購詳解定價
—	64001S	化學（全）隨堂卷 中等	林虹均	8K 12 回	66	80
	64001S1	化學（全）學習卷 中等	黃怡螢	8K 12 回	66	80
二	64003S1	選修化學 I（全）學習卷 中等	黃怡螢	8K 10 回	55	70
	64004S1	選修化學 II（全）學習卷 中等	李曉菁、黃娟娟	8K 9 回	50	65
	64005S1	選修化學 III（全）學習卷 中等	李曉菁、黃娟娟	8K 10 回	55	70
三	64006S1	選修化學 IV（全）學習卷 中等	張均瑋	8K 10 回	55	70
	64007S1	選修化學 V（全）學習卷 中等	施子方	8K 10 回	55	70

普高 生物 BIOLOGY

總複習

類別		適用年級	書號	書名	作者	備註	定價
專攻學測	講義	二～三	65801	【新關鍵】圖解生物學測總複習講義 中偏難	馬瑪宣	附解答本、探究試題 PLUS 8K 試卷 6 回 ※ 另有教學 PPT	350
			65802	【好好學】生物學測總複習講義 中等	王郁茜、龔雍任 邱廷祐	附解答本、線上複習課程、解題影音 8K 試卷 6 回 ※ 另有教學 PPT	338
	試題書	二～三	65601	【新全勝】生物學測 16 週 中偏難	昇　華、高　登	附解答本	288
			65602	【超素養】生物學測閱讀與探究 中偏難	蔡任圃、吳雅嵐	附解答本 ※ 另有教師用本 教學 PPT	325
			41101	【超模】自然科學測全真模擬題本 中等 跨科!	王耀輝、謝道任 蔡任圃、張淵淑	附答題本 解答本 ※ 另有教師用本	325
分科測驗	試題書	三	65603	【考前攻略】生物分科測驗 12 週 中偏難	南之喬、高　登	附解答本	275

總複習測驗卷

類別	適用年級	書號	書名	作者	開數回數	定價
學測卷	二～三	65901S	跨版本 生物學測總複習測驗卷 12 回	鄭惠文、馬世璋 南之喬	菊 4K　12 回	84

分冊參考書

類別	適用年級	書號	書名	作者	備註	定價
分冊參考書	—	65101	【領航】生物（全）	蔡任圃		313
跨版本試題書	—	65111	【月考王】生物（全）	蕭天朗	附解答本、解題影音	200

分冊測驗卷

適用年級	書號	書名	作者	開數回數	定價	加購詳解定價
—	65001S	生物（全）隨堂卷 中等	龔雍任、南之喬 鄭惠文	8K 11 回	60	80
	65001S1	生物（全）學習卷 中等	吳誠十、鄭惠文 龔雍任、南之喬	8K 11 回	60	80
二～三	65003S1	選修生物 I（全）學習卷 中等	吳誠十、許哲瑜 鄭惠文、鄭琬婷 高　登	8K 13 回	72	90
	65004S1	選修生物 II（全）學習卷 中等	許哲瑜、鄭惠文 蔡緻怡	8K 12 回	66	80
	65005S1	選修生物 III（全）學習卷 中等	呂智傑、許哲瑜 陳　馨、鄭琬婷	8K 12 回	66	80
	65006S1	選修生物 IV（全）學習卷 中等	吳誠十、許哲瑜 黃國修、陳　馨	8K 10 回	60	80

🎁 表示團訂即贈送搭配試卷。

本目錄中所列之書籍價格，以實際成書標示為準。

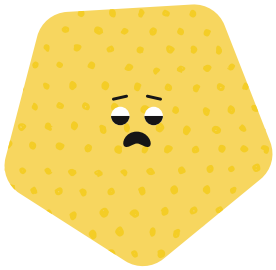

普高 地科 EARTH SCIENCE

總複習

類別		適用年級	書號	書名	作者	備註	定價
專攻學測	講義	二～三	66801	【新關鍵】圖解地球科學學測總複習講義 中偏難	施怡如	附解答本、探究試題 PULS 8K 試卷 6 回 ※ 另有教學 PPT	400
			66802	【好好學】地球科學學測總複習講義 中等	吳嘉鴻	附解答本、線上複習課程、解題影音 8K 試卷 6 回 ※ 另有教學 PPT	350
	試題書	二～三	66601	【新全勝】地球科學學測 16 週 中偏難	黃建彰、李雯雯 關　娜、鄭妙靜	附解答本	288
			66602	【超素養】地球科學學測閱讀與探究 中偏難	邱惠玲	附解答本 ※ 另有教師用本 教學 PPT	300
			41101	【超模】自然科學測全真模擬題本 中等 跨科!	王耀輝、謝道任 蔡任圃、張淵淑	附答題本 解答本 ※ 另有教師用本	325

總複習測驗卷

類別	適用年級	書號	書名	作者	開數回數	定價
學測卷	二～三	66901S	跨版本 地球科學學測總複習測驗卷 12 回	許舜婷、廖卿妃 王貞琇	菊 4K　12 回	84

分冊參考書

類別	適用年級	書號	書名	作者	備註	定價
分冊參考書	—	66101	【領航】地球科學（全）	陳宗元、林佩瑩		325
跨版本試題書	—	66111	【月考王】地球科學（全）	梁育儒、郭竹婷	附解答本、解題影音	175

分冊測驗卷

適用年級	書號	書名	作者	開數回數	定價	加購詳解定價
—	66001S	地球科學（全）隨堂卷 中等	許啟群	菊 4K 11 回	60	80
	66001S1	地球科學（全）學習卷 中等	陳映汝、賴　嫻	菊 4K 11 回	60	80

表示團訂即贈送搭配試卷。

本目錄中所列之書籍價格，以實際成書標示為準。

普高 歷史 HISTORY

總複習

類別		適用年級	書號	書名	作者	備註	定價
總複習參考書		一～三	8431	簡明中國歷史 中等	張　元 李孝悌		288
總複習參考書		三	67601	【學霸筆記】歷史 中等	林大雄		180
專攻學測	講義	三	67801	【滿級分】歷史學測總複習講義 中偏難	高　竑	附解答本、跨科題本 菊 4K 試卷 6 回	438
專攻學測	講義	三	67804	【好好學】歷史學測總複習講義 中等	郭雅馨、楊　欣	附解答本、卷卡合一答題卷、解題影音 菊 4K 試卷 6 回	400
專攻學測	試題書	三	67602	【新全勝】歷史學測 18 週 中等	林大雄、陳定揚 朱韋燐、陳若文 杜可瑜、吳一晉 鄧傑銘	附解答本、第 18 週卷卡合一答題卷	338
專攻學測	試題書	三	41102	【超模】社會科學測全真模擬題本 跨科! NEW 中等	全國名師	附解答本、答題本 ※ 另有教師用本	338
分科測驗	試題書	三	67603	【考前攻略】歷史分科測驗 16 週 中偏難	林大雄、莊郁麟 陳若文、吳一晉 史曜菖	附解答本	338

總複習測驗卷

類別	適用年級	書號	書名	作者	開數回數	定價	加購詳解定價
學測卷	三	67901S	跨版本 歷史學測總複習測驗卷 16 回	蘇健倫、郭芷君 等全國名師	菊 4K　16 回	112	152
學測卷	三	67902S	跨版本 歷史學測總複習測驗卷 10 回	高顥慈、陳定揚 許祺芳、郭麗雯	菊 4K　10 回	80	100

表示團訂即贈送搭配試卷。

本目錄中所列之書籍價格，以實際成書標示為準。

分冊參考書

類別	適用年級	書號	書名	作者	備註	定價
分冊參考書	一～二	67101	【領航】歷史 1	邊遠平		288
		67102	【領航】歷史 2	徐健堯		275
		67103	【領航】歷史 3	邊遠平		275
跨版本試題書		67111	【月考王】歷史 1	林大雄	附解答本、解題影音	188
		67112	【月考王】歷史 2	林大雄	附解答本	150
		67113	【月考王】歷史 3	林大雄	附解答本	163

分冊測驗卷

適用年級	書號	書名		作者	開數回數	定價	加購詳解定價
一～二	67001S1	歷史 1 學習卷	中等	靳　青、魏蓉華 蘇　鑫、游正清	菊 4K　7 回	56	76
	67001S2	歷史 1 進階卷	中偏難	靳　青、魏蓉華 蘇　鑫、游正清	菊 4K　7 回	56	76
	67002S1	歷史 2 學習卷	中等	朱瑞月、魏蓉華 汪栢年	菊 4K　6 回	48	63
	67002S2	歷史 2 進階卷	中偏難	朱瑞月、魏蓉華 汪栢年	菊 4K　6 回	48	63
	67003S1	歷史 3 學習卷	中等	朱瑞月、安後暐 魏蓉華、汪栢年	菊 4K　7 回	56	76
	67003S2	歷史 3 進階卷	中偏難	朱瑞月、安後暐 魏蓉華、汪栢年	菊 4K　7 回	56	76
三	67004S1	選修歷史 I 學習卷	中等	朱瑞月、安後暐 郭雨文	菊 4K　6 回	48	63
	67005S1	選修歷史 II 學習卷	中等	朱瑞月、郭麗雯	菊 4K　6 回	48	63

普高 地理 GEOGRAPHY

總複習

類別		適用年級	書號	書名	作者	備註	定價
總複習參考書		三	68601	【學霸筆記】地理 中等	謝鎮陽		200
專攻學測	講義	一～三	68805	【滿級分】地理學測總複習講義（上）（本系列共上、下二冊） 中偏難	鄭吉成、劉　瑋 曹美華、尤文良	附重要圖表練習冊、解答本 $ 菊 4K 試卷 10 回	413
			68806	【滿級分】地理學測總複習講義（下）（本系列共上、下二冊） 中偏難	鄭吉成、劉　瑋 曹美華、尤文良	附重要圖表練習冊、解答本 $ 菊 4K 試卷 10 回	413
		三	68804	【好好學】地理學測總複習講義 中等	王敬甯	附解答本、答題卷、解題影音 菊 4K 試卷 6 回	425
	試題書	三	68602	【新全勝】地理學測 18 週 中等	藍冠麟、 陳孜鴻等	附解答本、第 18 週答題卷	363
			41102	【超模】社會科學測全真模擬題本 跨科! NEW 中等	全國名師	附解答本、答題本 ※ 另有教師用本	338
分科測驗	試題書	三	68603	【考前攻略】地理分科測驗 16 週 中偏難	藍冠麟、林于煒 游智凱、林曉芬	附解答本	338

總複習測驗卷

類別	適用年級	書號	書名	作者	開數回數	定價	加購詳解定價
學測卷	三	68901S	跨版本 地理學測總複習測驗卷 16 回	劉怡秀、 賴秋華等	菊 4K　16 回	112	137
		68902S	跨版本 地理學測總複習測驗卷 10 回	全國名師	菊 4K　10 回	70	90

$ 表示團訂即可以優惠價購買指定試卷。
表示團訂即贈送搭配試卷。

本目錄中所列之書籍價格，以實際成書標示為準。

分冊參考書

類別	適用年級	書號	書名	作者	備註	定價
分冊參考書	一～二	68101	【領航】地理 1	章魚哥		250
		68102	【領航】地理 2	章魚哥		300
		68103	【領航】地理 3	章魚哥		325
跨版本試題書		68111	【月考王】地理 1	何宸宇	附解答本、解題影音	200
		68112	【月考王】地理 2	謝鎮陽	附解答本	188
		68113	【月考王】地理 3	何宸宇	附解答本	200

分冊測驗卷

適用年級	書號	書名		作者	開數回數	定價	加購詳解定價
一～二	68001S1	地理 1 學習卷	中等	林品秀、郭馥瑯 廖俊瑋、杜　玫	菊 4K　7 回	56	66
	68001S2	地理 1 進階卷	中偏難	林品秀、杜　玫	菊 4K　7 回	56	66
	68002S1	地理 2 學習卷	中等	陳琪雅、蘇怡禎 劉怡秀、王靖茹 洪偉豪、黃禮強	菊 4K　8 回	64	74
	68002S2	地理 2 進階卷	中偏難		菊 4K　8 回	64	74
	68003S1	地理 3 學習卷	中等	高銘澤、陳琪雅 黃禮強	菊 4K　9 回	72	82
	68003S2	地理 3 進階卷	中偏難		菊 4K　9 回	72	82
三	68004S1	選修地理 I(全) 空間資訊科技學習卷	中等	林稚倫、周孜恆 賴秋華、洪挺晏 王怡文、曾露儀	菊 4K　7 回	56	66
	68005S1	選修地理 II(全) 社會環境議題學習卷	中等	徐珮馨、龔琪嵐 王咨尹、杜雅鈴 施欣妤、林怡秀	菊 4K　10 回	80	90

普高 公民 CIVICS & SOCIETY

總複習

類別		適用年級	書號	書名	作者	備註	定價
總複習參考書		三	69601	【學霸筆記】公民與社會 中等	林大雄	含 108 課程地圖	160
專攻學測	講義	二～三	69801	【滿級分】公民與社會學測總複習講義 中偏難	李芳媛、楊振源 賴柷宏	附解答本、跨科題本 菊 4K 試卷 6 回	450
			69804	【好好學】公民與社會學測總複習講義 中等	林芳苓	附解答本、卷卡合一答題卷、解題影音 菊 4K 試卷 6 回	400
	試題書	三	69602	【新全勝】公民與社會學測 14 週 中等	廖翠霈	附解答本、第 14 週卷卡合一答題卷	300
			41102	【超模】社會科學測全真模擬題本 跨科! NEW 中等	全國名師	附解答本、答題本 ※ 另有教師用本	338
分科測驗	試題書	三	69603	【考前攻略】公民與社會分科測驗 16 週 中偏難	林芳苓、周雅岑 正　均	附解答本	338

總複習測驗卷

類別	適用年級	書號	書名	作者	開數回數	定價	加購詳解定價
學測卷	三	69901S	跨版本 公民與社會學測總複習測驗卷 16 回	許家華、趙嘉毓	菊 4K 16 回	112	152
		69902S	跨版本 公民與社會學測總複習測驗卷 10 回	施立菁、沈倩伃 劉炳勛	菊 4K 10 回	80	100

表示團訂即贈送搭配試卷。

本目錄中所列之書籍價格，以實際成書標示為準。

分冊參考書

類別	適用年級	書號	書名	作者	備註	定價
跨版本試題書	一～二	69114	【月考王】公民與社會 1（乙版）	高慧如、林大雄 羅懷倫	附解答本、解題影音 ※ 適用龍騰 (乙版) 教科書	200
		69115	【月考王】公民與社會 2（乙版）	全國名師	附解答本 ※ 適用龍騰 (乙版) 教科書	188
		69116	【月考王】公民與社會 3 (乙版)	葉家馨、廖翠雰	附解答本 ※ 適用龍騰 (乙版) 教科書	175

分冊測驗卷

適用年級	書號	書名	作者	開數回數	定價	加購詳解定價
一～二	69011S1	公民與社會1（乙版）學習卷 中等	施立菁、以　結 鄧利福	菊 4K　6 回	48	63
	69011S2	公民與社會1（乙版）進階卷 中偏難	許家華	菊 4K　7 回	56	76
	69012S1	公民與社會2（乙版）學習卷 中等	施立菁	菊 4K　6 回	48	63
	69012S2	公民與社會2（乙版）進階卷 中偏難	施立菁、許家華	菊 4K　6 回	48	63
	69013S1	公民與社會3（乙版）學習卷 中等	施立菁	菊 4K　6 回	48	63
	69013S2	公民與社會3（乙版）進階卷 中偏難	施立菁	菊 4K　6 回	48	63
	69003S1	公民與社會《經濟生活篇》學習卷 中等	施立菁、 姜淑慎等	菊 4K　6 回	48	63
	69003S2	公民與社會《經濟生活篇》進階卷 中偏難	施立菁、 姜淑慎等	菊 4K　6 回	48	63
三	69004S1	選修公民與社會 I (全) 學習卷 中等	張育蒼、苗　莛	菊 4K　6 回	48	63
	69005S1	選修公民與社會 II (全) 學習卷 中等	鄧利福、陳怡雯	菊 4K　7 回	56	76

New

新書推薦

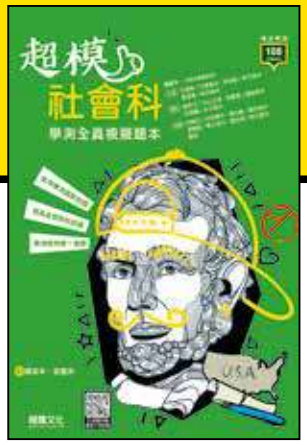

41102

【超模】
社會科學測全真模擬題本

本書定位

1. 學測難度。

本書重要特色

1. 對準學測趨勢命題。
2. 超高品質跨科試題。
3. 學測衝刺唯一選擇。

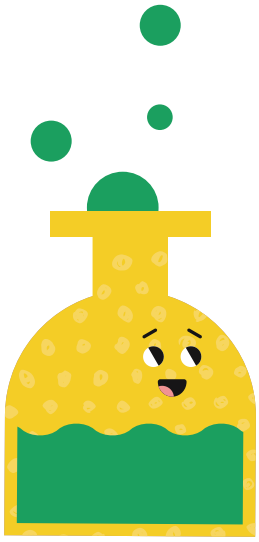

隨書附 解答本、答題本

龍騰文化
肯定自己 ➤ 肯定不同

必修10科
月考高分就靠他

龍騰月考王書系

龍騰版

跨版本(各版本皆適用)

✓**嚴選試題** 使用者口碑推薦

✓**網羅整理** 全台各校月考題

✓**深度解析** 如同家教陪著你

內行人才知道

掃描馬上
觀看解題影音

龍騰文化 總複習

搜尋龍騰文化
總複習YouTube

總複習

類別		適用年級	書號	書名	作者	備註	定價
參考書	閱讀	一～三	80611	HOT 青春筆記—閱讀未來2.0（技高版）	周家嵐	$ 16K 試卷 28 回 ※ 另有教師用本 題庫檔案 教學檔案	375
			80613	統測新趨勢 新國文閱讀百分百	王筱媛、宋秀齡 阮子禎、柯甄佩 龔妍如	$ 8K 試卷 20 回 ※ 另有教師用本 題庫檔案	313
		三	80621	閱讀好試多	彭采儀、盧佳麟	※ 另有教師用本	250
	重點整理	一～三	80601	統測新趨勢 國文大進擊	徐弘縉	$ 8K試卷20回 ※ 另有題庫檔案	413
			80602	HOT 搶救國文 統測複習25週	徐弘縉、陳怡嘉	$ 8K試卷23回 ※ 另有題庫檔案	400
講義		三	80603	HOT 關鍵雙14！國文複習新策略	丁　一、璽大湖	附語表 Follow Me $ 菊4K試卷14回 ※ 另有教師用本 題庫檔案	400
歷屆試題		一～三	80622	國文統測歷屆試題	全國名師		~~175~~ 125

$ 表示團訂即可以優惠價購買指定試卷。

本目錄中所列之書籍價格，以實際成書標示為準。

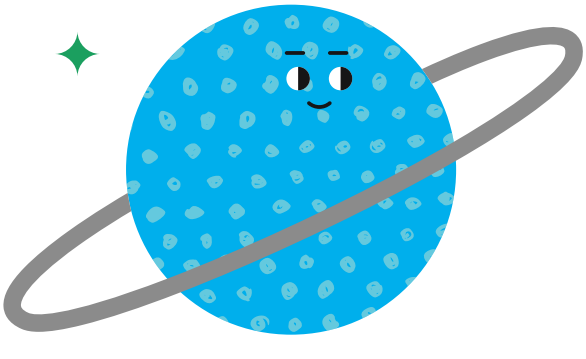

總複習測驗卷

類別	適用年級	書號	書名	作者	開數回數	定價	加購詳解定價
全真卷	三	80902S	HOT 跨版本國文統測全真模擬卷12回	江啓綸、周依霖 紀松佐、陳櫻仁 顏瑋瑩	11K 12回	132	162
龍騰版	三	80901S	龍騰版國文統測總複習測驗卷11回 (一～四冊)	王麗雅、余馨妍 林芷茜、吳枋宸 吳瓊梅、楊蕙瑜 周　玟、許薇妮	11K 11回	121	151
閱讀卷	一～三	80905S	文學閱讀輕鬆點—閱讀理解卷30回	李　爚、陶柔之 蘇子文	8K 30回	180	205
		80611S	青春筆記—閱讀未來2.0實力評量28回	吳珮瑜、周家嵐	16K 28回	84	119
		80613S	統測新趨勢 新國文閱讀百分百 實力評量20回	王筱媛、宋秀齡 阮子禎、柯甄佩 龔妍如	8K 20回	80	100
重點整理	一～三	80601S	統測新趨勢 國文大進擊實力評量20回	徐弘縉、周家嵐 葉淑美	8K 20回	100	130
		80602S	搶救國文 統測複習25週實力評量23回	徐弘縉、陳怡嘉 陳櫻仁	8K 23回	92	112
	三	80603S	關鍵雙14！國文複習新策略實力評量14回	丁　一、璽大湖 吳琬婷、陳櫻仁	菊4K 14回	84	114

龍騰技高國文｜複習藍圖

重點整理

搶救國文
統測複習25週

- 全方位複習三年所學，輕鬆練就應試精髓

統測新趨勢
國文大進擊

- 因應新課綱，內容編修更晉級
- 不只大進擊，全面複習無死角

關鍵雙14！
國文複習新策略

- 精熟核心選文＆重要選文，學習效率更加倍

閱讀書

閱讀好試多

- 好讀、好寫、好理解的應試寶典
- 滿滿優質閱讀題，穩穩練習沒問題
- 題目好又多，閱讀一本通

統測新趨勢
新國文閱讀百分百

- 由淺而深，分段練習，積累閱讀肌耐力
- 圖文轉換＆比較文本，訓練閱讀理解力

青春筆記—閱讀未來2.0

- 選文生活化，閱讀超起勁
- 圖表題結合學生生活情境，命題最吸睛

統測
考前衝刺

高三
海量刷題

高二
系統複習

高一
基礎打底

試題練習

測驗卷

跨版本

統測全真模擬卷12回

- 緊跟統測趨勢，跨版本實戰衝刺

文學閱讀輕鬆點—閱讀理解卷30回

- 每回 5 題，有效利用零碎時間
- 選文兼具文言、白話及韻文
- 透過閱讀，輕鬆學習文學概念

龍騰版

統測總複習測驗卷11回（第一~四冊）

- 逐冊複習最安心，重要考點一次備齊

試題書

國文 統測歷屆試題

- 熟練歷屆試題，才能百戰百勝

總複習

類別		適用年級	書號	書名	作者	備註	定價
單字	參考書	一～三	81601	HOT 統測必考！高頻率單字	邵敏惠、莊育榕	單字 App $ 16K 試卷 40 回 ※另有電子試卷40回題庫檔案	350
			81604	Power 單字素養力	袁慧蘭	附線上複習課程 單字 App $ 11K 試卷 40 回 ※另有題庫檔案電子書	275
片語		一～三	81602	實用狄克生片語	許雅惠	附解答本 $ 16K 試卷 30 回 ※另有題庫檔案	313
文法		一～三	81621	統測必考！高頻率文法	陳　賢		225
	講義		81801	突破英文文法總複習講義	陳　賢	附解答本、速記！英文文法 $ 11K 試卷 30 回 ※另有題庫檔案	363
閱讀	參考書	一～三	81641	Light 素養閱讀二合一	Nick Kembel 吳靜宜	※另有電子試卷35回	238
非選		一～三	81631	非選厲害	黃百隆	附解答本、解題影音 $ 16K 試卷 20 回	225
總複習	講義	二～三	81802	突破英文統測總複習講義	陳啓賢、陳重宇	附解答本、線上複習課程 $ 8K 試卷 21 回 ※另有題庫檔案	375
			81803	關鍵16週 英文統測總複習講義	吳靜宜	附解答本 $ 菊 4K 試卷 12 回 ※另有題庫檔案	325
歷屆試題		二～三	81661	HOT 英文統測歷屆試題	全國名師		~~200~~ 150

$ 表示團訂即可以優惠價購買指定試卷。

單字App，表示附數位教材。

本目錄中所列之書籍價格，以實際成書標示為準。

總複習測驗卷

類別	適用年級	書號	書　名	作者	開數回數	定價
單字	一～三	81601S	HOT 統測必考！高頻率單字實力評量40回	邵敏惠、莊育榕	16K 40 回	110
		81604S	Power 單字素養力實力評量40回	袁慧蘭	11K 40 回	100
片語	一～三	81602S	實用狄克生片語實力評量30回	蔡曉菁、林新松 許雅惠、陳美吟 郭燕玲、邵敏惠	16K 30 回	90
文法	一～三	81903S	英文文法測驗卷30回	陳　賢	11K 30 回	110
非選	一～三	81631S	非選厲害實力評量20回	黃百隆	16K 20 回	70
總複習	二～三	81802S	突破英文統測總複習講義實力評量21回	陳啓賢、陳重宇	8K 21 回	115
		81803S	關鍵16週 英文統測總複習講義實力評量12回	吳靜宜	菊 4K 12 回	60
		81905S	龍騰版英文統測總複習測驗卷（高一～高二）12回	吳靜宜	菊 4K 12 回	84
全真模擬	二～三	81904S	跨版本英文統測全真模擬卷16回	陳　婕	菊 4K 16 回	112
	三	81901S	跨版本英文統測 ALL PASS+ 卷16回	吳靜宜、袁慧蘭 Nick Kembel	11K 16 回	192
	三	81902S	跨版本英文統測 ALL PASS 卷12回	吳靜宜、袁慧蘭 Nick Kembel	11K 12 回	120

龍騰技高英文｜複習藍圖

單字／片語

文法／非選

統測
考前衝刺

高三
海量刷題

非選厲害
- 提供解題影音

高二
系統複習

實用狄克生片語

統測必考！
高頻率文法

突破英文文法
總複習講義

高一
基礎打底

Power單字素養力
- 提供教用電子書

統測必考！
高頻率單字

閱讀／總複習

關鍵16週
英文統測
總複習講義

突破英文統測
總複習講義

Light素養閱讀
二合一

試題書／測驗卷

跨版本英文統測
全真模擬卷16回

龍騰版英文統測總複習
測驗卷(高一～高二)12回

英文統測歷屆
試題

跨版本英文統測
ALL PASS+卷16回

跨版本英文統測
ALL PASS卷 12回

英文文法測驗卷
30回

總複習

分類		適用年級	書號	書名	作者	備註	定價
講義	數學C	三	82801	新突破 數學C統測總複習講義	柯著元	附解答本、練習題本 ※ 另有題庫檔案	425
			82803	超簡單 數學C統測總複習講義	吳　維	附解答本、練習題本 ※ 另有題庫檔案	400
	數學B		82805	新突破 數學B統測總複習講義	祝謙誠	附解答本、練習題本 ※ 另有題庫檔案	400
			82807	超簡單 數學B統測總複習講義	鍾　沅	附解答本、練習題本 ※ 另有題庫檔案	388
歷屆試題	數學C	三	82601	數學C統測歷屆試題	吳　維		~~175~~ 125
	數學B		82602	數學B統測歷屆試題	全國名師		~~175~~ 125

總複習測驗卷

分類	適用年級	書號	書名	作者	開數回數	定價
數學C	三	82801S	新突破 數學C統測總複習講義實力評量22回	柯著元	8K　22 回	110
		82803S	超簡單 數學C統測總複習講義實力評量22回	吳　維	8K　22 回	110
		82901S	跨版本 數學C統測全真模擬卷8回	黃　石	8K　8 回	40
數學B		82805S	新突破 數學B統測總複習講義實力評量23回	祝謙誠	8K　23 回	115
		82807S	超簡單 數學B統測總複習講義實力評量21回	鍾　沅	8K　21 回	105
		82902S	跨版本 數學B統測全真模擬卷8回	莫　凡	8K　8 回	40

本目錄中所列之書籍價格，以實際成書標示為準。

龍騰圖書 Easy 購

龍騰文化綿密經銷網，歡迎團體訂購，團購可享折扣優惠！

縣／市	經銷商	街／路	電話
台北市	神齊（大漢）	士林區美崙街	02-28333838
	北大	士林區文昌路	02-28355521
	康寧	內湖區安康路	02-27933232
	鬱誠	內湖區安康路	02-27916570
	百信	大安區建國南路	02-27078330
	日興	萬華區東園街	02-23079436
	小城	南港區富康街	02-27825622
	三和文教	信義區富陽街	0938543866
新北市	大漢	板橋區松江街	02-22510576
	文林	板橋區中正路	02-29680941
	育盛	樹林區中華路	02-86841670
	易讀	永和區國中路	02-29219070
	康祺文化	永和區永平路	02-89230204
	文軒	中和區南工路	02-22498580
	耕本文化	中和區圓通路	02-82455730
	晟樺	中和區圓通路	02-82453982
	立誠	新店區中興路	02-29180128
	進源	土城區學府路	02-82620140
	明美	瑞芳區瑞芳街	02-24972381
桃園市	學園社	桃園區育樂街	03-3358525
	文心	桃園區中山路	03-3328031
	信望愛	平鎮區延平路	03-4221921
	晟暘	平鎮區振平街	03-4281335
新竹市	文國	東區東門街	03-5226526
	新興	東區食品路	03-5228520
苗栗市	芙華	至公路	037-320810
苗栗縣	鴻大	竹南鎮中正路	037-463093
台中市	文淵	北區英士路	04-22027800
	大漢	豐原區興安街	04-25273525
	嘉碩	大里區東榮路	04-24854969

縣／市	經銷商	街／路	電話
彰化市	建大	中正路	04-7250232
彰化縣	學明	員林鎮靜修東路	04-8340360
	建成	員林鎮大同路	04-8358241
南投市	偉文	公園南街	049-2220657
雲林縣	台一	虎尾鎮和平路	05-6323265
	大山	斗六市太平路	05-5325932
	宏光	土庫鎮中正路	05-6622676
嘉義市	天才	東區大業街	05-2289560
	三福	和平路	05-2280377
台南市	效果	東區府東街	06-2353350
	文昭	中西區建業街	06-2153118
	欣欣	南區金華路	06-2646195
	聯合升學	新營區東興路	06-6327543
	新豐升學	永康區中華路	06-3124531
高雄市	天才	新興區中東街	07-2233200
	大育文創	三民區建國三路	07-2865320
	大學城	前金區七賢二路	07-2871011
	百順	鳳山區龍成路	07-8111395
	大亞	左營區文強路	07-3491815
屏東市	揚名	民學路	08-7234733
	大中	公園西路	08-7331584
	大中	公園東路	08-7217211
	慈暉	廣東路	08-7235750
基隆市	學文社	信義區信一路	02-24202195
宜蘭市	蘭語	文化路	03-9353008
	新時代	三清路	03-9326805
花蓮市	新生	博愛街	03-8324533
	光文社	博愛街	03-8322203
台東市	慈暉	強國街	089-327571
澎湖縣	大衆	馬公市仁愛路	06-9272802

※「測驗卷、分冊講義」不零售（不在書局陳列販售），欲團購者請逕洽各地經銷商或劃撥訂購。

龍騰文化
肯定自己 ➤ 肯定不同

挑燈夜戰碰到難題？卻沒法解決!!

龍騰文化總複習頻道有 解藥

快掃～龍騰文化總複習

龍騰文化 總複習

YouTube
龍騰文化總複習頻道
https://ltn.tw/14qE4rK

線上複習計畫、影音難題詳解、
學測密技、學測趨勢預測 總有一個能幫到你

啟發學習路上的每個人

勇敢追夢 成就自我

遇見龍騰社群

一掃全擁有

龍騰社群四大平台

閱讀紙飛機FB社團

嗨！我們是龍騰官方粉絲團，
除了提供普、技高學習新知外，
也提供豐富的大考資訊。
讓小編陪您一起GOGOGO，
輕鬆面對升學挑戰！

龍騰高中聲LINE@

最新、最即時的大考、升學資訊，
最充足多元的娛樂訊息。
讓您求學的同時還能兼顧休閒，
豐富您精彩的高中生活，
通通都在龍騰高中聲！

龍騰總複習YT頻道

內有獨家大考應試密技、
線上總複習計畫、作者面對面書籍介紹、
各科影音解題以及龍騰參考書特色
介紹…等等，
給您最全方面升學支援。

龍騰線上購書商城

想購書免出門！
龍騰文化出版的
教科書、參考書、總複習系列書籍，
品項最全面、更新最即時，
全部都在線上購書商城，
輕鬆滿足學習渴望。

龍騰文化
肯定自己 ➤ 肯定不同

龍騰文化事業股份有限公司
Longteng Education Co., Ltd.

臺北總公司 248021 新北市五股區五工六路30號
臺中分公司 414023 臺中市烏日區環中路八段839巷7號3樓
高雄分公司 813011 高雄市左營區重信路272號